

Façade avant

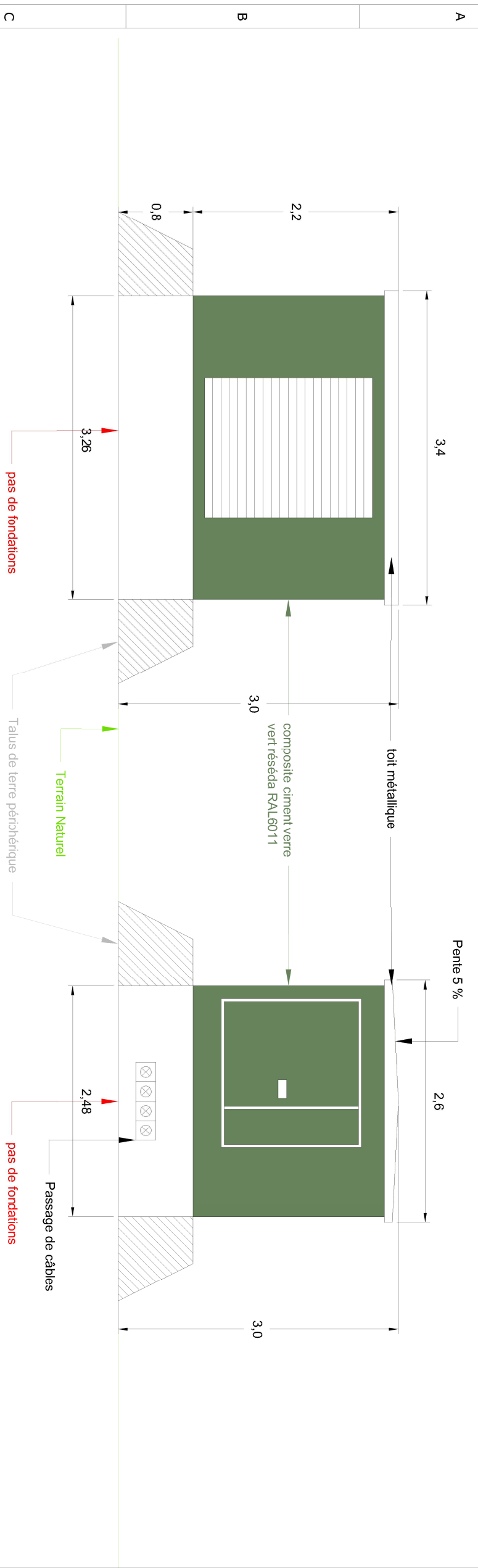

Façade gauche



Façade arrière

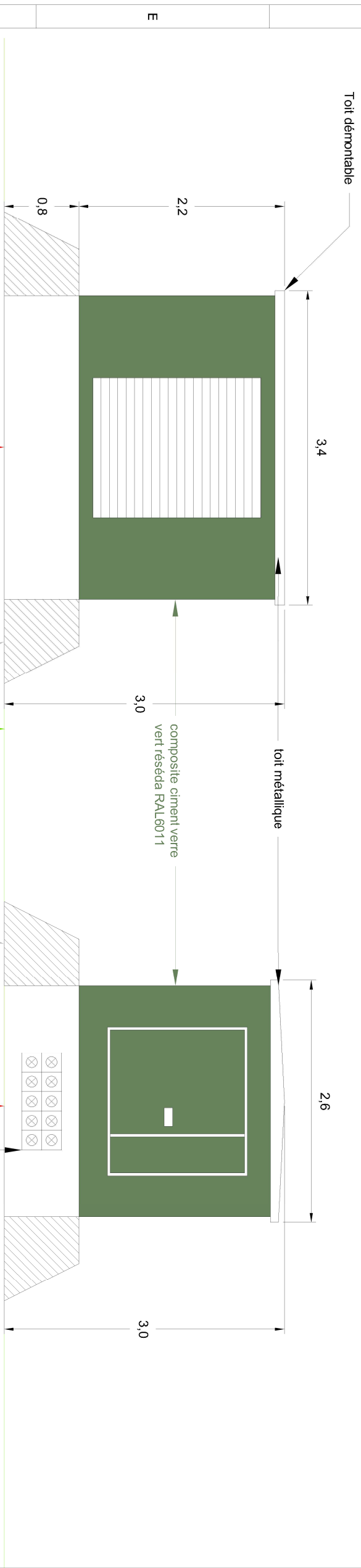

Façade droite



- 1 > Fosse en béton armé
- 2 > Parois en composite ciment verre, mises à la teinte TIPJ + avec un revêtement plastique épais
- 3 > Portes, toit et ventilations métalliques peints MAEC
- 4 > Trottoir amovible en aluminium
- 5 > Coffrets(s) d'éclairage public de type HN-62-S-20
- 6 > TIPJ 4-500 + départs selon spécification HN-63-S-61

3 Porte, toit, ventilations

4 Trottoir

5 Coffrets EP

1 Fosse

2 départs

3 MAEC

4 Parois

5 TIPJ 4-500 + départs selon spécification HN-63-S-61

6



Projet photovoltaïque

SARL CPV SUN 40
47 Rue J.A. Schumpeter
34470 Perols

PC5-1
Façades et toitures
Poste de transformation

Référence	Bois Nègre
Commune	SOUILLAC (46)
Section	A
Parcelle(s)	518 et 519

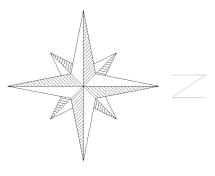

Informations	
Couleur	vert RESEDA RAL 6011

Echelle	1:50
Format d'impression	A3
Unité des mesures	Mètres

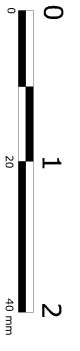

Date	Nom
08/08/2018	LLE
Editeur	
Contrôle	
Version	

Frédérique LONCHAMPT
EURL d'ARCHITECTURE
2, Place Saint-Jacques
33000, GRENOBLE
Tél: 04 76 82 84 90
Fax: 09 67 89 84 90

Projet photovoltaïque

SARL CPV SUN 40
47 Rue J.A. Schumpeter
34470 Perdis

PC5-2a
Façades et toitures
Structure support et modules
photovoltaïque

Référence	Bois Nègre
Commune	SOUILLAC (46)
Section	A
Parcelle(s)	518 et 519

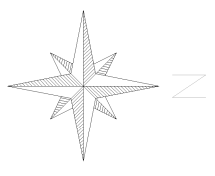

Informations

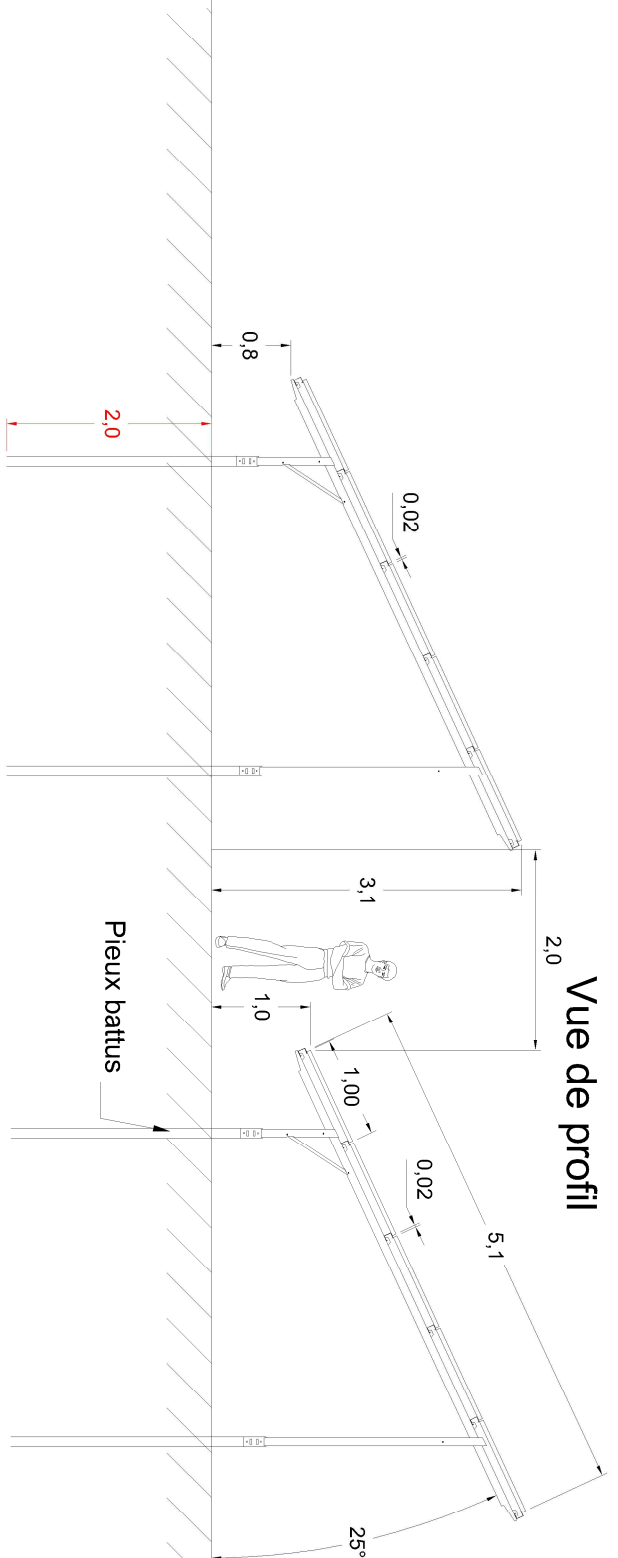

Vue avant

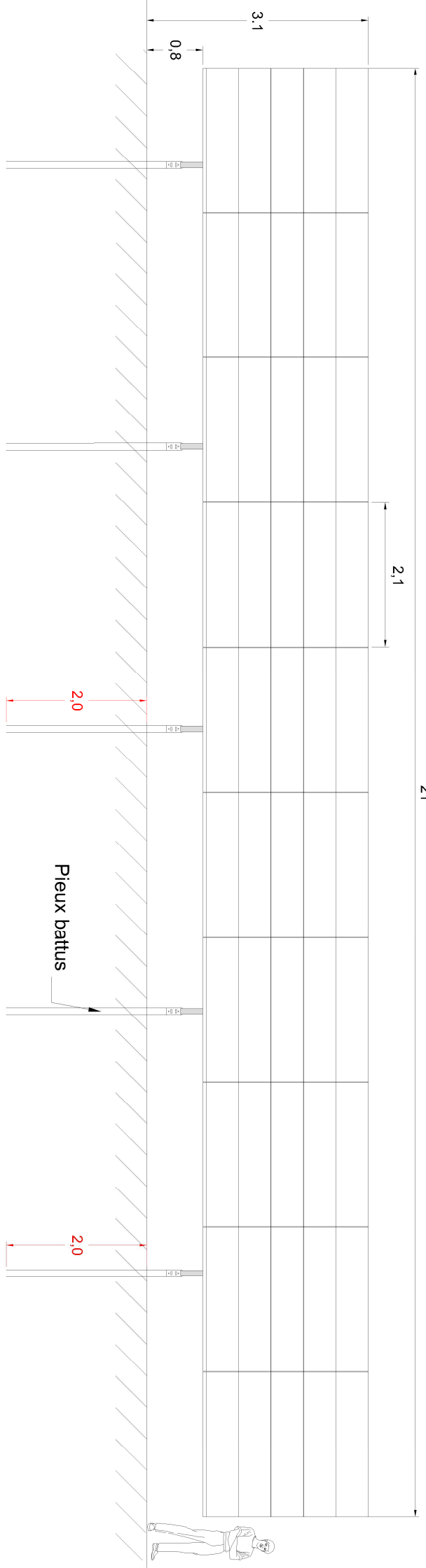

Vue arrière

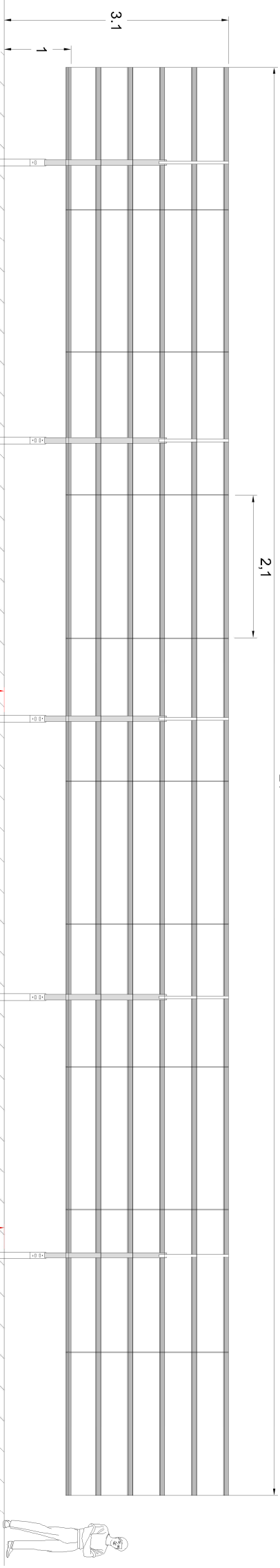

Echelle 1:75
Format d'impression A3
Unité des mesures Mètres

Date	Nom
08/08/2018	LLE
Editeur	
Contrôle	
Version	

Fédération LONCHAMPT
EURL d'ARCHITECTURE
2, Place Saint-Martin
34000 Montpellier
Tél: 04 76 52 44 95
Fax: 04 76 52 44 90

Projet photovoltaïque

SARL CPV SUN 40
47 Rue J.A. Schumpeter
34470 Perlis

PC5-2b
Façades et toitures
Structure support et modules
photovoltaïque adapté aux ovins

Référence Bois Nègre
Commune SOULLAC (46)
Section A
Parcelle(s) 518 et 519

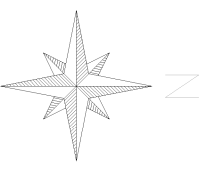

Informations

Vue arrière

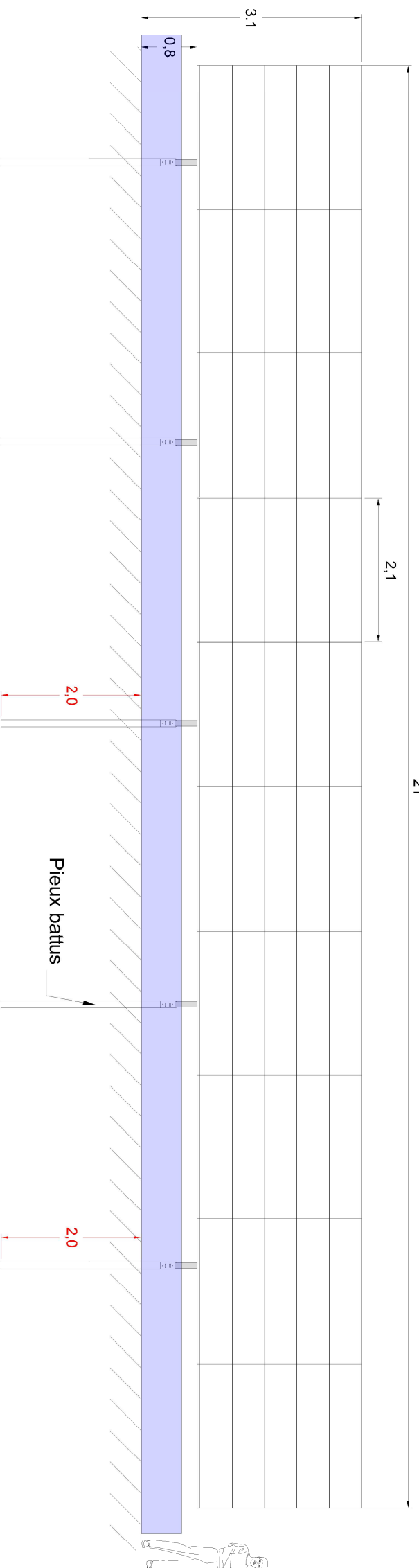

Vue avant

21

Vue de profil

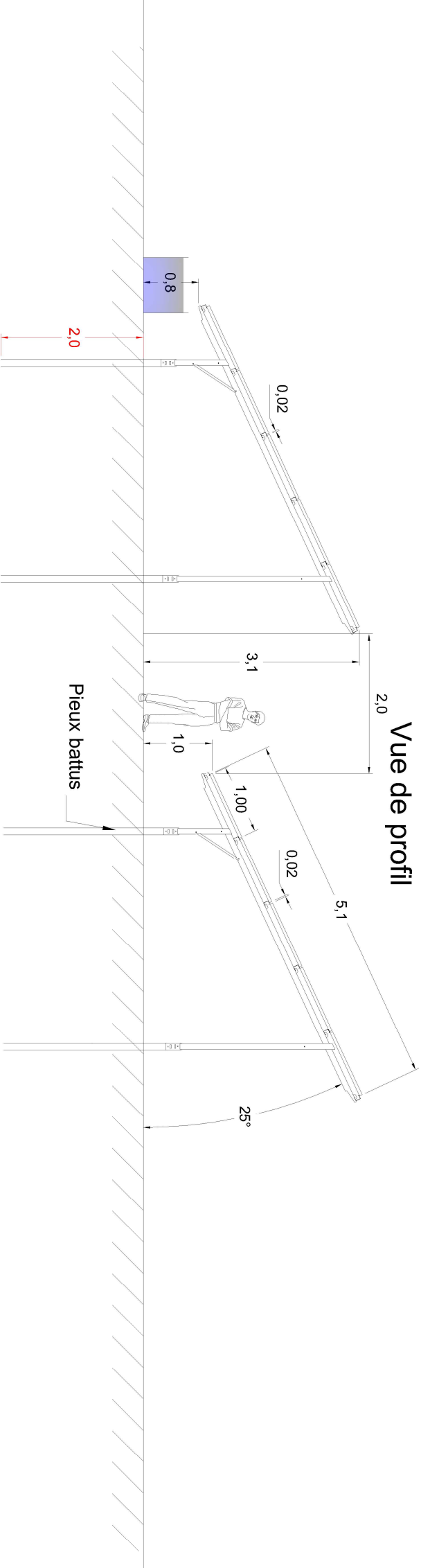

21

Echelle 1:75

Format d'impression A3

Unité des mesures Mètres



Date	Nom
08/08/2018	LLE
Editeur	
Contrôle	
Version	

Fredérique LONCHAMPT
EURL GARÇONNETURE
2, Place Sablière
34470 Perlis
Tél: 06 52 44 96
Fax: 06 67 13 44 90

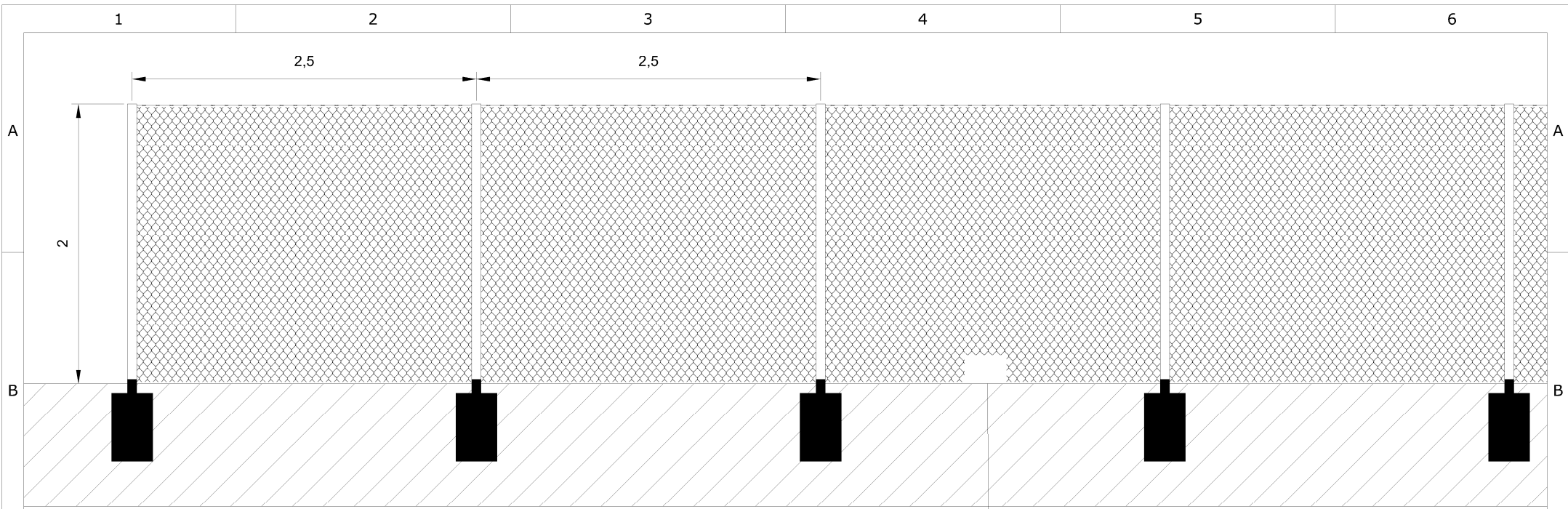

Vue de face: clôture fils acier soudés et poteaux de support
 Matériau: acier galvanisé thermolaqués
 Couleur: Acier galvanisé RAL 6011 (vert réséda)
 système occultant : bande naturelle ou brise vue

Passe gibier tous les 30 metres

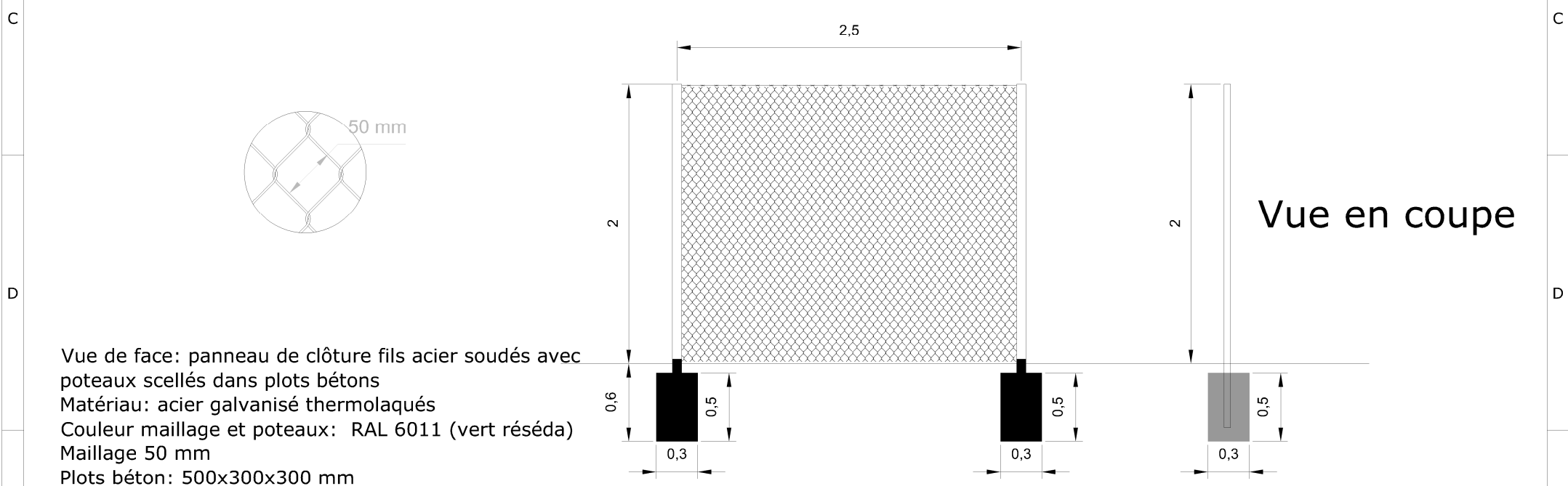

Vue en coupe

Vue de face: panneau de clôture fils acier soudés avec poteaux scellés dans plots bétons
 Matériau: acier galvanisé thermolaqués
 Couleur maillage et poteaux: RAL 6011 (vert réséda)
 Maillage 50 mm
 Plots béton: 500x300x300 mm

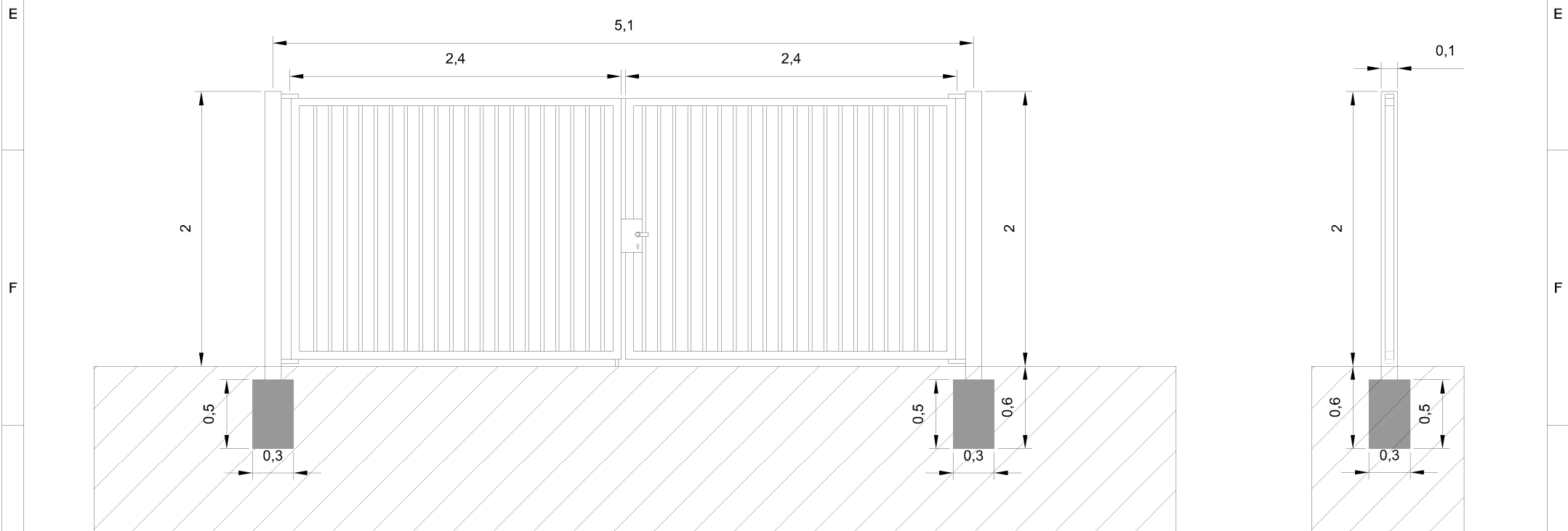

Vue de face

Vue en coupe

Vue de face: portail pivotant à double vantaux avec poteaux scellés dans plots béton
 Matériau: acier galvanisé thermolaqué
 Couleur: Acier galvanisé RAL 6011 (vert réséda)

Projet photovoltaïque		PC5-3 Façades et toitures Clôture occultante et portail	Informations		
Référence	Bois Nègre				
Commune	SOUILLAC (46)				
Section	A				
Parcelle(s)	518 et 519				
SARL CPV SUN 40 47 Rue J.A. Schumpeter 34470 Perols		Editeur Contrôleur Version	Date 08/08/2018	Nom LLE	Frédéric LONCHAMPT EURL d'ARCHITECTURE 2, Place Saint-Jacques 38000 GRENOBLE Tel: 04 76 82 34 90 Fax: 09 67 33 64 90
					Echelle 1:40 Format A3 Unité Mètres

Vue de dessus : Citerne vide

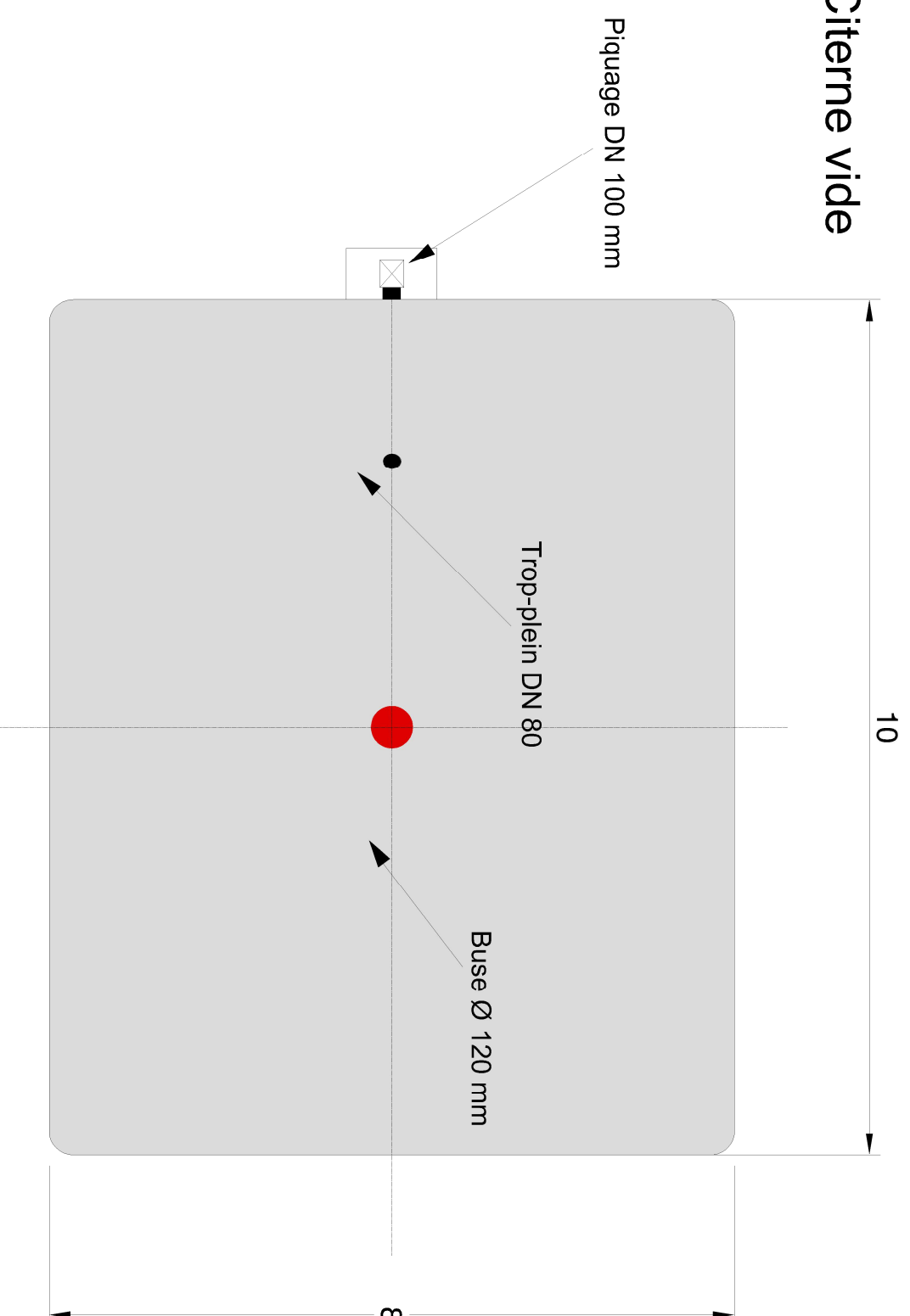

Vue de côté. Citerne pleine

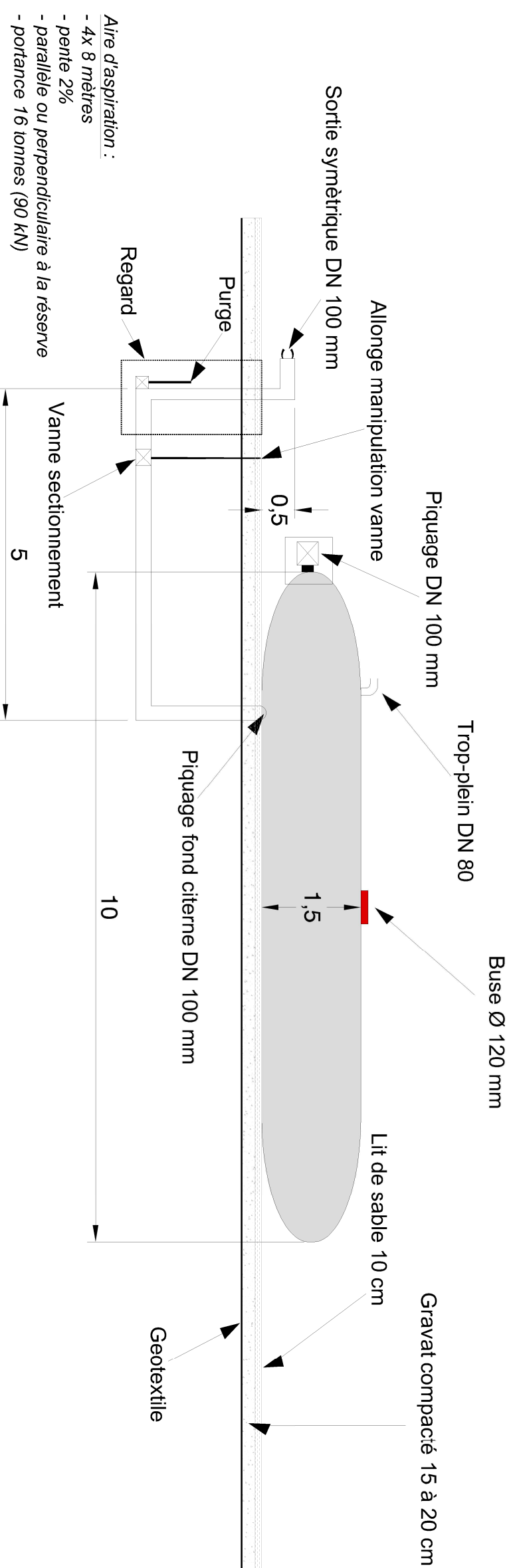

Aire d'aspiration :

- 4x 8 mètres
- pente 2%
- parallèle ou perpendiculaire à la réserve
- portance 16 tonnes (90 kN)

Projet photovoltaïque

SARL CPV SUN 40
47 Rue J.A. Schumpeter
34470 Perols

PC5-4
Facades et toitures
Citerne

Référence	Bois Nègre
Commune	SOUILLAC (46)
Section	A
Parcelle(s)	518 et 519

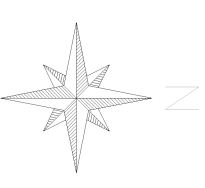

Informations

Couleur	vert RESEDA RAL 6011
---------	----------------------

Echelle	1:75
Format d'impression	A3
Unité des mesures	Mètres



Date	Nom
08/08/2018	LLE
Editeur	
Contrôle	
Version	

Frédérique LONCHAMPT
EURL d'ARCHITECTURE
2, Place Saint-Jacques
63009, CSENTOBLE
Tél: 04 76 82 84 90
Fax: 09 67 83 84 90

SARL CPV SUN 40

47 Rue J.A.Schumpeter
34 470 PEROLS

Tel : 04 67 64 99 60

Fax : 04 67 73 24 30

**PC 06 : Insertion du projet de
construction dans son environnement**

Commune de SOUILLAC

"Bois Nègre"

Frédérique LONCHAMPT
EURL d'ARCHITECTURE
2, Place Sainte Claire
38000 GRENOBLE
Tél. 04 76 62 64 90
Fax 09 67 33 64 90



PC01 - Localisation du projet

Projet de parc photovoltaïque de SOUILLAC "Projet Nord" (46)

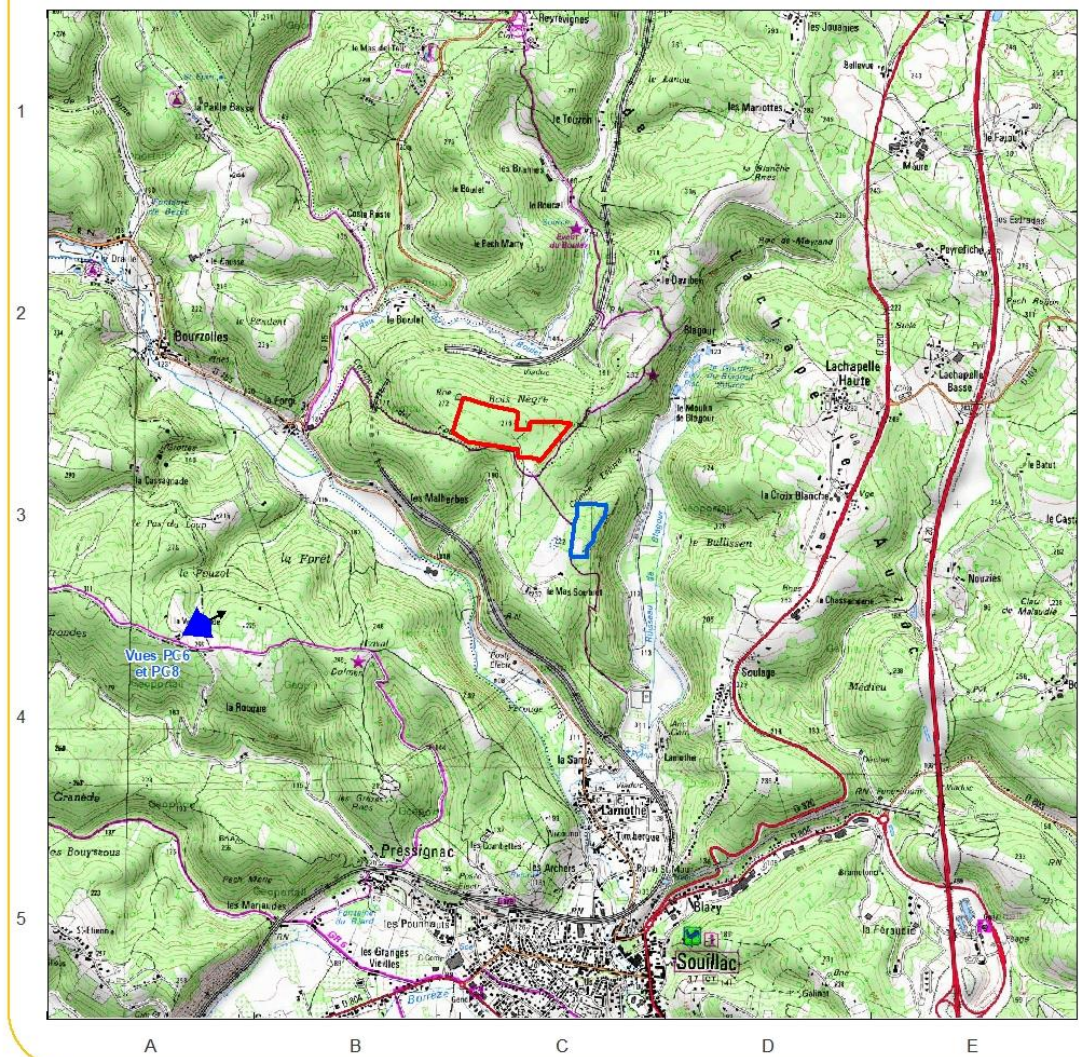

- Aire d'étude**
- Projet Nord
 - Projet Sud
 - Limites communales



Frédérique LONCHAMPT
 EURL d'ARCHITECTURE
 2, Place Sainte Claire
 38000 GRENOBLE
 Tel. 04 76 52 54 90
 Fax 09 67 33 54 90

PC6 : vue de proche depuis le GR



Frédérique LONCHAMPT
EURL d'ARCHITECTURE
2, Place Sainte Claire
38000 GRENOBLE
Tél. 04 76 62 64 90
Fax 09 67 33 64 90

Vue PC6, vue de proche depuis le GR

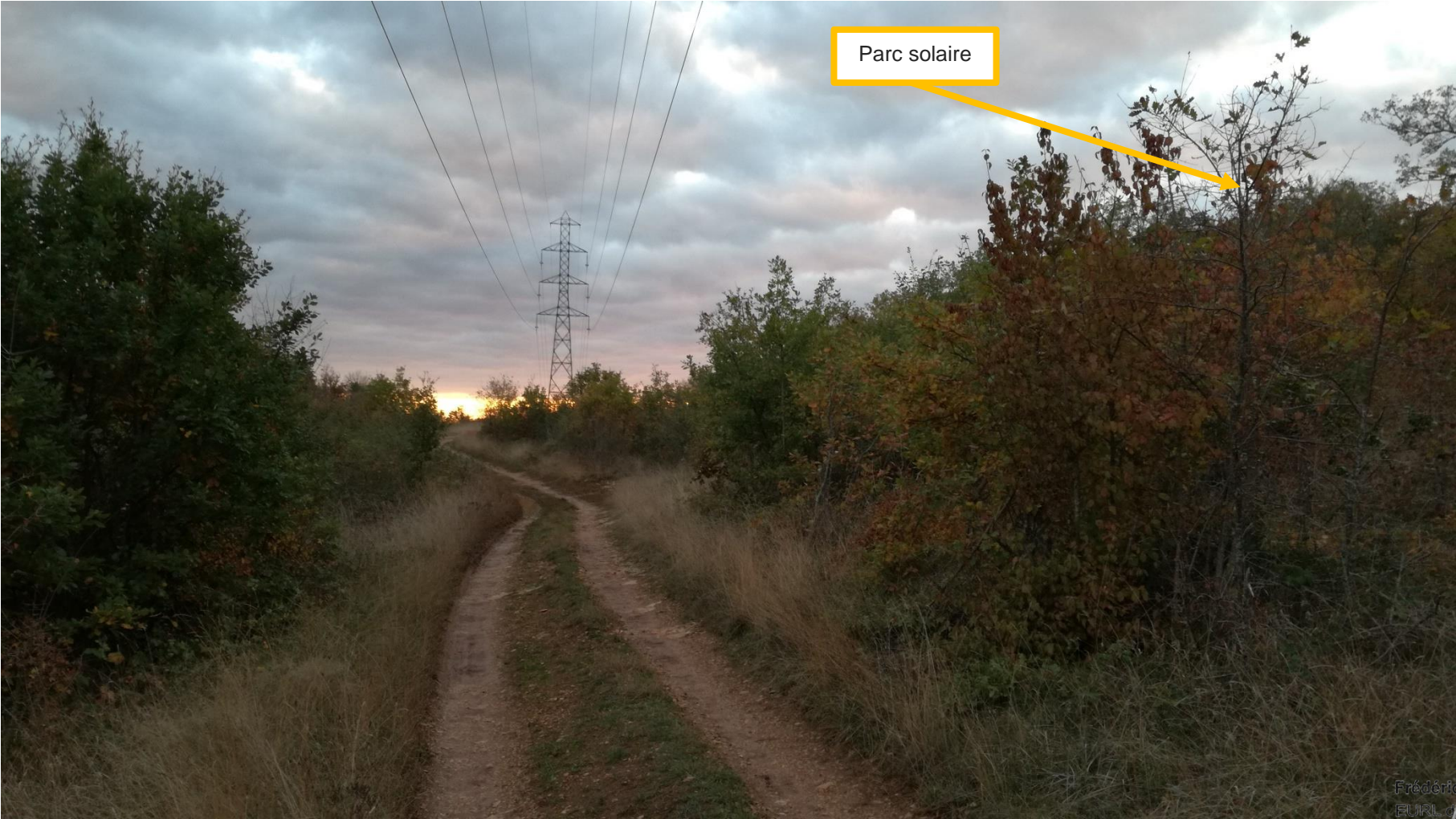

Frédéric LONCHAMPT
EURL ARCHITECTURE
2, Place Sainte Claire
38000 GRENOBLE
Tel. 04 76 52 54 90
Fax 09 67 83 54 90

Vue PC7, vue de proche depuis le GR



Frédérique LONCHAMPT
EURL d'ARCHITECTURE
2, Place Sainte Claire
38000 GRENOBLE
Tél. 04 76 62 54 90
Fax 09 67 33 54 90

De par les mesures préconisées par le cabinet « un pour cent paysage », il y aura peu de visibilité sur le parc solaire. Seuls l'accès au site sera visible depuis le GR.

Vue PC6 photomontage vue du lieu dit « La Veyselade », 24590 Salignac -Eyvigues



Frédérique LONCHAMPT
EURP d'ARCHITECTURE
2, Place Sainte Claire
38000 GRENOBLE
Tél. 04 76 52 54 90
Fax 09 67 33 54 90

SARL CPV SUN 40

47 Rue J.A.Schumpeter

34 470 PEROLS

Tel : 04 67 64 99 60

Fax : 04 67 73 24 30

**PC 07 : Photographies permettant de
situer le terrain dans son
environnement proche**

**Commune de SOUILLAC
"Bois Nègre"**

Frédérique LONCHAMPT
EURL d'ARCHITECTURE
2, Place Sainte Claire
38000 GRENOBLE
Tel. 04 76 62 54 90
Fax 09 67 33 54 90



PC01 - Localisation du projet

Projet de parc photovoltaïque de SOUILLAC "Projet Nord" (46)

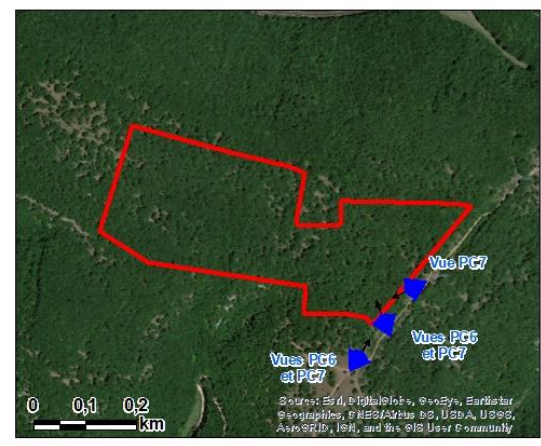
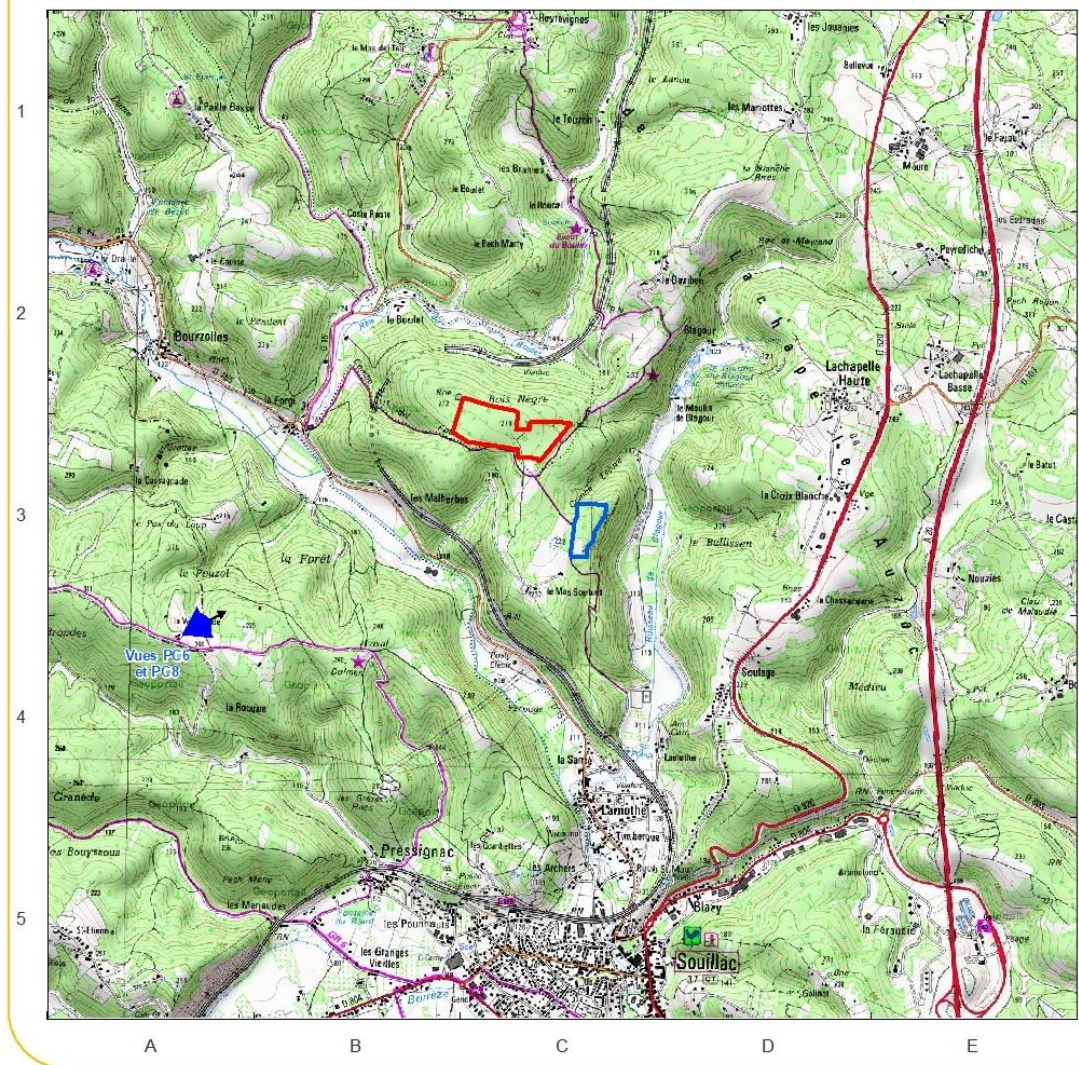

- Aire d'étude**
- Projet Nord
 - Projet Sud
 - Limites communales



Frédérique LONCHAMPT
 EURL d'ARCHITECTURE
 2, Place Saint-Clair
 38000 GRENOBLE
 Tél. 04 76 52 54 90
 Fax 09 67 83 54 90

Vue PC7, vue de proche depuis le GR



Frédérique LONCHAMPT
EURL d'ARCHITECTURE
2, Place Sainte Claire
63000 GRENOBLE
Tel. 04 76 52 54 90
Fax 09 67 33 54 90

Vue PC7, vue de proche depuis le GR



Frédérique LONCHAMPT
EURL d'ARCHITECTURE
2, Place Sainte Claire
38000 GRENOBLE
Tel. 04 76 52 54 90
Fax 09 67 33 54 90

Vue PC7, vue de proche depuis le GR



SARL CPV SUN 40

47 Rue J.A.Schumpeter

34 470 PEROLS

Tel : 04 67 64 99 60

Fax : 04 67 73 24 30

**PC 08 : Photographies permettant de
situer le terrain dans son
environnement lointain**

**Commune de SOUILLAC
"Bois Nègre"**

Frédérique LONCHAMPT
EURL d'ARCHITECTURE
2, Place Sainte Claire
38000 GRENOBLE
Tél. 04 76 62 54 90
Fax 09 67 83 54 90



PC01 - Localisation du projet

Projet de parc photovoltaïque de SOUILLAC "Projet Nord" (46)

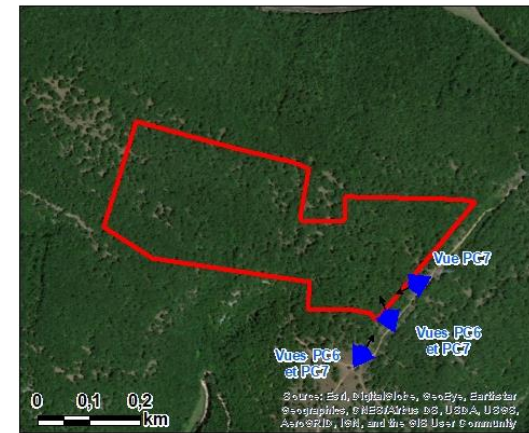
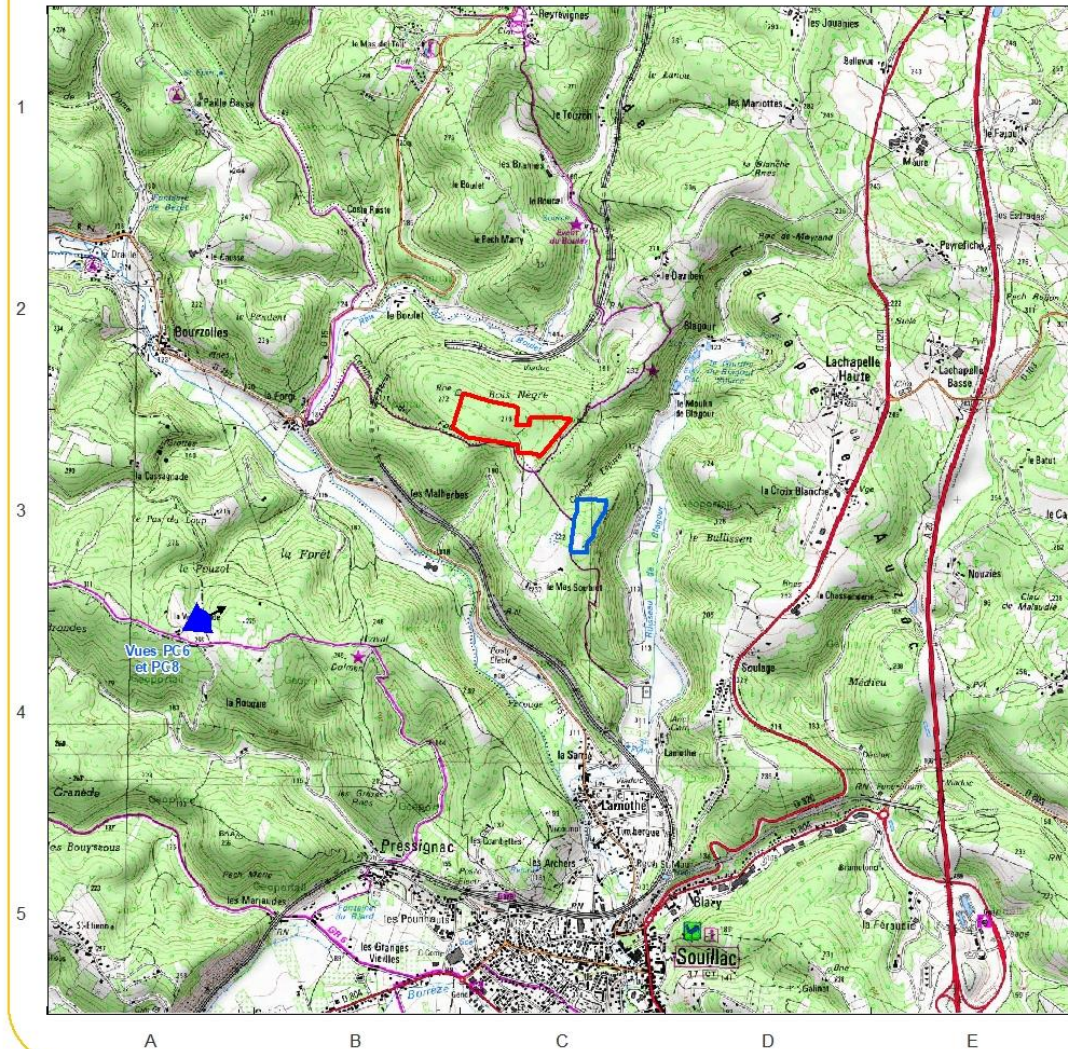

- Aire d'étude**
- Projet Nord
 - Projet Sud
 - Limites communales

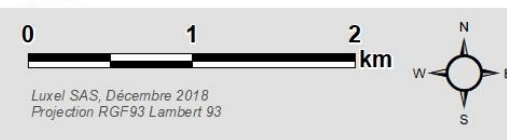

Frédérique LONCHAMPT
 EURL d'ARCHITECTURE
 2, Place Sainte-Claire
 38000 GRENOBLE
 Tél. 04 76 52 54 90
 Fax 09 67 33 54 90

Vue PC8, vue Du lieudit « La Veysseade », 24590 Salignac -Eyvigues



PRÉFET DU LOT

Direction Départementale des Territoires
Du Lot

Service Eau, Forêt,
Environnement

Unité Forêt, Chasse,
Milieux Naturels

Cahors, le 11 décembre 2018

Le Directeur Départemental des Territoires
A
Société LUXEL
SARL CPV SUN 40
Monsieur le gérant
47, rue J-A Schumpeter
34470 PEROLS

Lettre Recommandée avec Accusé de Réception

objet : Accusé de réception d'un dossier complet de demande d'autorisation de défrichement

référence : D2A/1132/

affaire suivie par : CHARPY Jean-Pierre
Service Eau, Forêt, Environnement
tél. : 05 65 23 61 73 fax 05 65 23 61 61
mél. jean-pierre.charpy@lot.gouv.fr

Monsieur le Gérant,

Votre dossier de demande d'autorisation de défrichement d'une surface de 17, 5800 ha sise sur les territoires des communes de SOUILLAC et LACHAPELLE-AUZAC a été reçu complet le 22 novembre 2018.

Je vous informe que par application de l'article L341-3 du code forestier, vous ne pouvez pas vous prévaloir d'une autorisation tacite, votre projet étant soumis à évaluation environnementale. L'éventuelle autorisation vous sera délivrée au terme de cette procédure d'évaluation (incluant une enquête publique).

Conformément aux dispositions de l'article L341-6 du Code forestier, l'éventuelle autorisation de défrichement sera subordonnée à une condition de compensation.

Conformément aux dispositions de l'article L 341-6 du code forestier et aux dispositions de l'arrêté préfectoral n° E-2017-52 du 24 février 2017, vous devrez :

- exécuter, sur d'autres terrains, vous appartenant ou appartenant à un tiers, des travaux de boisement ou des travaux de reboisement pour une surface correspondant à la surface défrichée;

ou

- exécuter des travaux d'amélioration sylvicole pour un montant équivalent ;

ou

- vous libérer de cette obligation en versant au fonds stratégique de la forêt et du bois une indemnité d'un montant équivalent.

Il est possible d'opter pour un panachage de plusieurs modes de compensation.

Je vous prie d'agréer, Monsieur le gérant, l'assurance de ma considération distinguée.

Le directeur départemental des territoires,



Philippe Grammont

Horaires d'ouverture du Lundi au Jeudi - 8 h 30 /12 h 00 - 13 h 30 /17 h 00
Vendredi 8 h 30/12 h 00 - 13 h 30/16 h 00
Tél: 33 (0) 5 65 23 60 60 - fax: 33 (0) 5 65 23 61 61
Cité Administrative - 127 quai Cavaignac - 46009 Cahors cédex



N° de déclaration : O80319-13311PC

N° national : O80319



FREDERIQUE LONCHAMPT
ARCHITECTURE F LONCHAMPT
2 PL STE CLAIRE
38000 GRENOBLE

Madame FREDERIQUE LONCHAMPT, inscrit au tableau sous le mode d'exercice Associé de la société d'architecture ARCHITECTURE FREDERIQUE LONCHAMPT, a déclaré le jeudi 09 août 2018 avoir établi et signé le projet architectural suivant :

Conception d'une industrie dont la surface de plancher créée est de 97 m².

Cette opération est réalisée pour le compte de CPV SUN 40, maître d'ouvrage privé dont l'adresse est :

47, Rue J.A. Schumpeter
34470 - PEROLS

La localisation du terrain à construire est :

Bois Nègre
46200 - SOUILLAC

Mission partielle limitée à l'établissement du projet architectural et assistance pour le dépôt de la demande de l'autorisation d'urbanisme.

La date prévisionnelle du dépôt de la demande de permis de construire est le vendredi 10 août 2018.

Ce document vaut récépissé de déclaration conformément aux dispositions de l'article 14-3 du décret n° 77-1481 du 28 décembre 1977 modifié par le décret n° 2017-495 du 6 avril 2017.

Fait à Paris, le jeudi 09 août 2018

Denis Dessus, Président du Conseil national
de l'Ordre des architectes