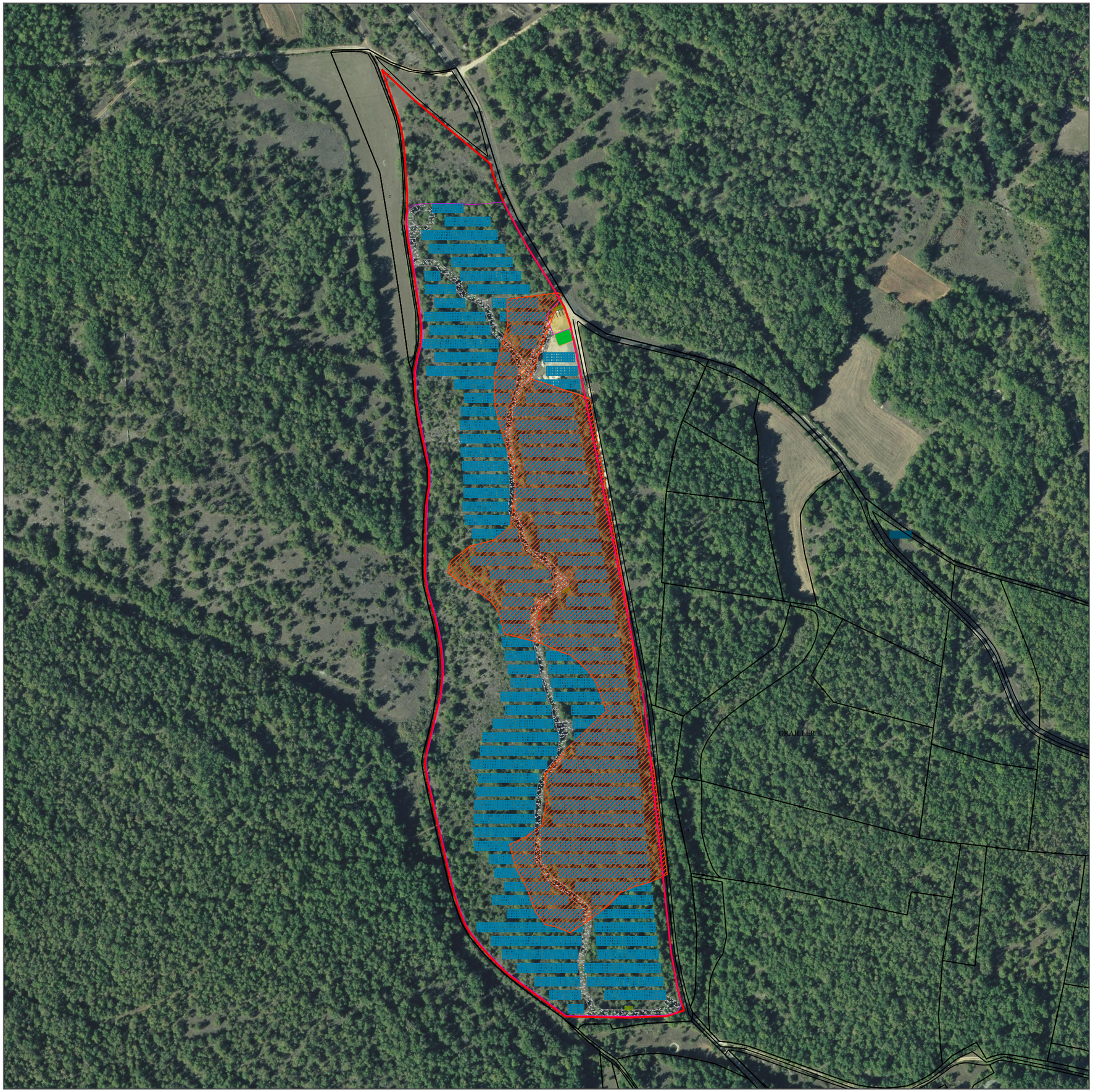

Récapitulatif technique

Puissance installée : 7,7 MWc | Puissance injectée : 6,5 MVA
Type de tables : 3V9 - inclinaison 20°
Pitch ou Pas : 10,76 m | Inter-rangée : 4 m
Hauteur bas de table : 1 m | Hauteur de table : 3,5 m

Nombre d'accès : 2 portails de 6m double-battants
Nombre de citerne : 1 x 120 m^3
Nombre de bâtiments techniques : 2 PTRs et 1 PDL

Récapitulatif des surfaces et des linéaires

Emprise clôturée : 9,1 ha
Piste interne lourde : environ 5 000 m²
Surface des bâtiments techniques : 72,2 m²
Surface de la citerne-incendie : 104 m²
Surface des tables PV projetées : 35 300 m²

Schéma simplifié des tables photovoltaïque

Récapitulatifs des contraintes

Légende du plan

Légende des éléments de la centrale PV

Symbole	Item
	Tables photovoltaïques
	Contour pris à bail (AS 142)
	Clôture
	Cadastre
	Portail
	Places de parking
	Bâtiments électriques : PDL et PTRs
	Piste interne
	Citerne incendie
	Zone de retournement
	Container de stockage
	Zone soumise à autorisation de défrichement

wpd solar France
94 rue St Lazare
75 009 Paris

Parc photovoltaïque de Bach

N° projet : BCH	Edition : ##
Auteur : NLY	Date : 21/10/2022
Porteur de projet : DCH	Ech. 1 : 3 000
Version : V1	Confidentiel : ####

Table des versions

Index	Version	Auteur	Date	Modifications apportées
PC	V1	ALE	12.12.21	Design PCV1