

Extrait carte IGN - éch : 1/25 000

Département du Lot
Commune de BACH (46230)
lieu dit Pech Mejo
section cadastrale : AS
parcelle n° : 142
surface : 97 019 m²

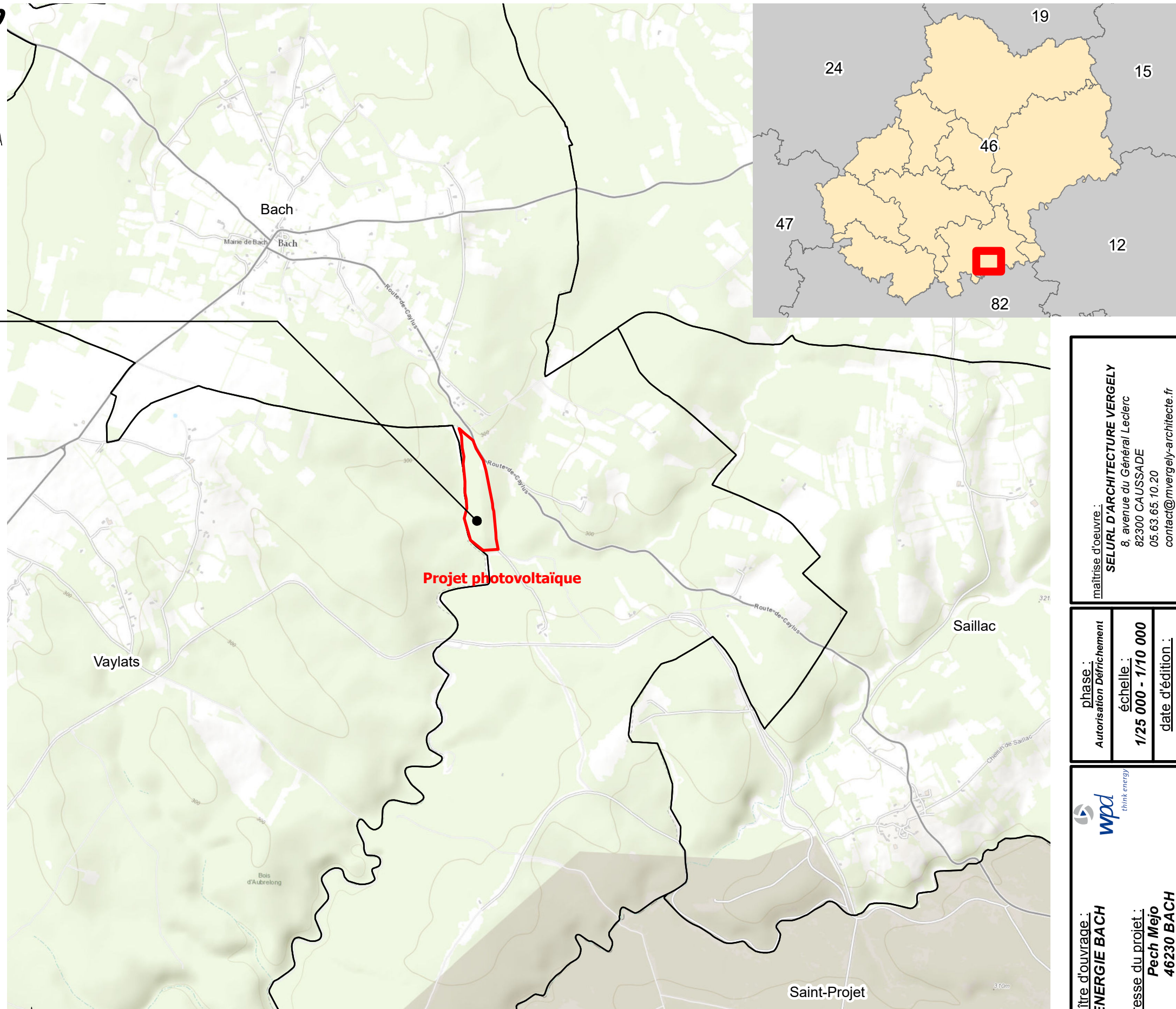

IMPLANTATION DU PROJET

et parcelle soumise
à autorisation de défrichement

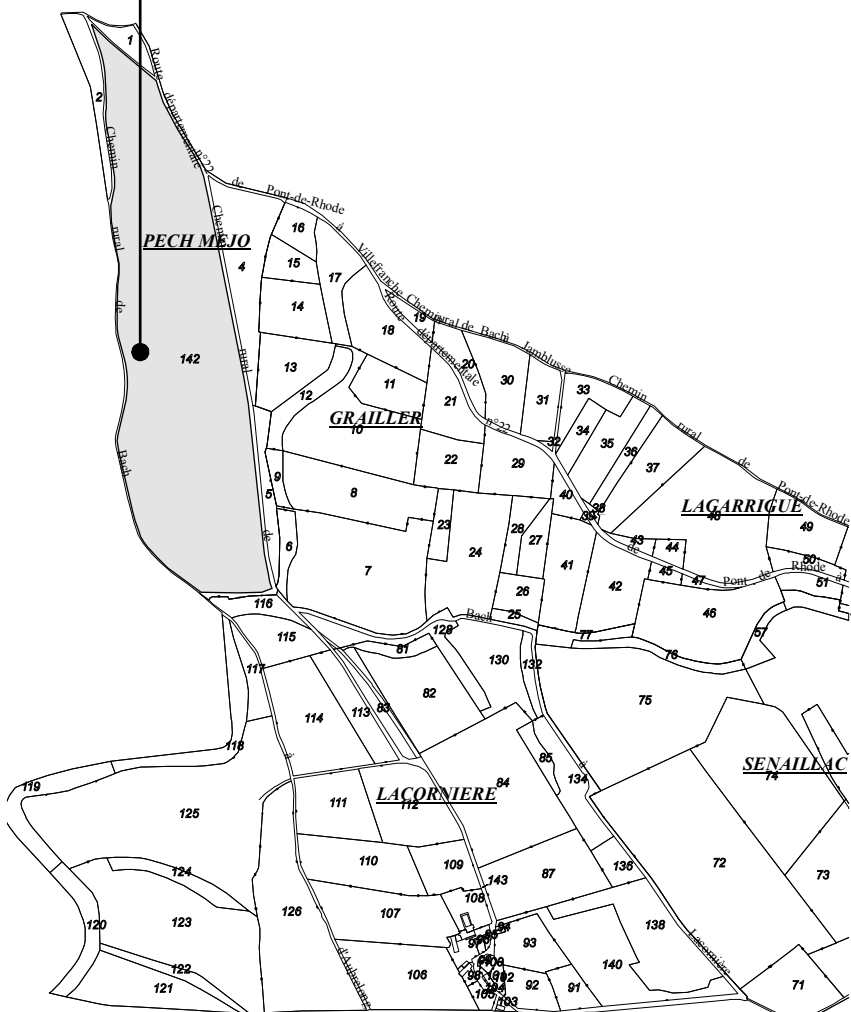

Extrait plan cadastral - éch : 1/10 000

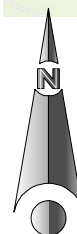

AMENAGEMENT D'UNE CENTRALE PHOTOVOLTAIQUE

Demande d'Autorisation de Défrichement

1 - Plan de Situation

maîtrise d'oeuvre :
SELURL D'ARCHITECTURE VERGELY
8, avenue du Général Lederc
82300 CAUSSADE
05.63.65.10.20
contact@mvergely-architecte.fr

phase :
Autorisation Défrichement
échelle :
1/25 000 - 1/10 000
date d'édition :
21/10/22

maître d'ouvrage :
ENERGIE BACH
adresse du projet :
**Pech Mejo
46230 BACH**

