

Note de situation hydrologique n°2023-05 dans le département du Lot observée le 25 juin 2023

Cahors, le 19 juin 2023

Météo et situation hydrologique

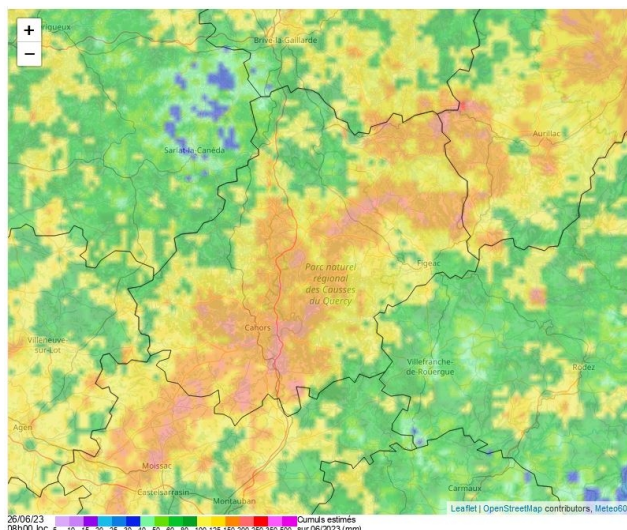

Lame d'eau du mois en cours – 26/06/2023 à 08:00

Source : Meteo60

Les épisodes pluvio-orageux de forte intensité ont touché l'ensemble du département hormis le nord-ouest du département, en bordure du département de la Dordogne. Depuis samedi, le temps sec et ensoleillé est revenu. La semaine passée, il est tombé environ 110 mm d'eau au Montat et « seulement » près de 57 à Gourdon. La lame d'eau sur le mois en cours ci-contre résume la situation pluviométrique du mois de juin. Au Montat, le cumul de pluie dépasse les 230 % de la moyenne mensuelle ; à Gourdon, il est supérieur à 130 %. Les débits des cours d'eau ont donc brusquement monté (sauf dans le nord-ouest du département). La tendance s'inverse depuis l'arrêt des pluies et l'arrivée du temps estival. Météo-France prévoit le maintien de ce temps sec et ensoleillé, avec des températures maximales proches des 28°C, durant la semaine. A partir de vendredi prochain, il est annoncé un passage pluvieux, de faible intensité. Les débits des cours d'eau devraient s'affaiblir dans la semaine.

Limitations des usages

Un arrêté préfectoral limite les prélèvements dans le département sur les bassins ou cours d'eau suivants :

Sous-bassin versant ou cours d'eau		Niveau de gravité de l'étiage
1-1	Séoune	Vigilance
2-2	Thèze	Vigilance
2-3	Vert Amont	Vigilance
3-3	Marcillande, Melve, Relinquièrre, Lizabel et ruisseau de Laumel	Alerte renforcée
3-4	Tournefeuille	Alerte renforcée

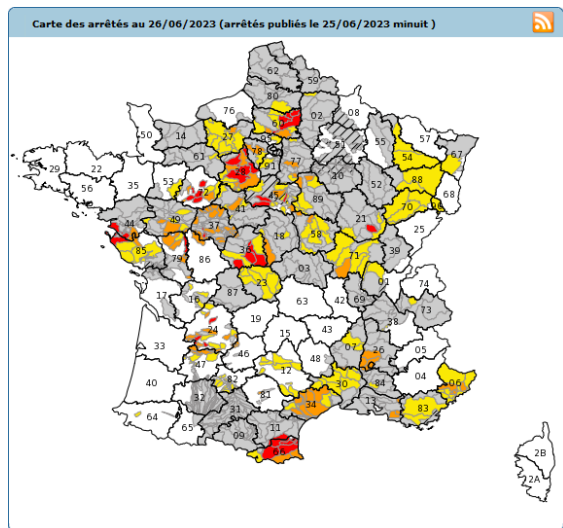

Les mesures en vigueur peuvent être consultées, sous réserve de possibilité d'actualisation par les services, sur le site Internet PROPLUVIA à l'adresse suivante : <http://propluvia.developpement-durable.gouv.fr>.

Cours d'eau Point de mesure	Débits seuils (l/s)				Débits moyens journaliers (l/s)				
	vigilance	alerte	alerte renforcée	crise	28/05	04/06	11/06	18/06	25/06
La Barguelonne à Valence (82)	120	90	50	20	627	558	1 890	909	9 649
La Petite Barguelonne à Lebreil	120	70	45	20	181	215	136	214	2 162
Le Lendou à Saint Laurent Lohm	100	60	30	20	189	869	179	132	1 162
La Gde Barguelonne à C.Montratier	60	35	20	10	61	82	36	359	1 061
Le Lemboulas à Lafrançaise (82)	100	80	50	20	435	818	843	768	2 565
La Lupte à Castelnau Montratier	70	45	25	15	65	47	51	1071	849
La Lère réalimentée à Réalville (82)	120	100	50	20	933	976	817	674	1 057
Le Lot à Cahors (en m³/s)	12	11	9,5	8	93	58	82,7	65,2	77
La Thèze à St Martin le Redon	120	100	70	30	146	117	117	112	141
Le Vert à Labastide du Vert	130	110	90	60	569	383	579	479	2 786
Le Célé à Orniac	1500	1200	950	800	8 871	9 680	7 990	5 440	17 855
Le Célé à Figeac	1000	800	750	630	5 255	5 196	4 720	3 960	7 785
Le Bervezou à Longuecoste	130	110	90	60	185	ND	ND	ND	ND
Le Céou à Salviac (Jardel)	160	128	90	60	574	491	1 150	954	7 195
Le Céou à Concorès (Tourriol)	150	70	45	25	281	168	471	572	3 018
La Bave à Frayssinhes	450	360	270	180	1 549	1 468	1 320	1 040	2 727
La Borrèze à Lachapelle-Auzac	250	200	150	100	610	448	474	391	700
La Cère à Bretenoux (en m³/s)	3	2,4	1,8	1,2	18	10	9	15	28
La Dordogne à Carennac (en m³/s)	16	16	14	12,8	105	102	92	72	104
La Sourdoire à La Chapelle aux Saints	25	15	10	5	138	117	170	197	568

ND : donnée non disponible
* : valeur instantanée

Cours d'eau Point d'observation	Débits instantanés (l/s)					
	05/06	12/06	19/06	26/06		
La Séoune à Bagat en Quercy (ONDE)	Acceptable	Acceptable	Acceptable	Acceptable > 20 l/s		
Le Lemboulas à Castelnau-Montratier (l/s)	330	286	769	938		
Le Vert au plan d'eau de Catus	155	Env. 150 (11/06)	Env. 130	> 1 m3/s		
Le Saint Matré à Grézels	250-300 (03/06)	Acceptable	Env. 110	env 400 l/s		
Le Vers à Vers	> 1000 (03/06)	Acceptable	Env. 400	Acceptable		
Ruisseau d'Aynac à Aynac	60 (03/06)	Acceptable	Faible	Acceptable		
La Germaine à Groléjac	281 (02/06)	141 (08/06)	178 (16/06)	550 (23/06)		
La Melve à St Cirq Madelon	73 (02/06)	53 (08/06)	61 (16/06)	129 (23/06)		
Le Tournefeuille à Lamothe-Fénelon	38 (02/06)	24 (12/06)	21 (16/06)	28 (23/06)		
Le Tolerme à Sénaillac-Latronquière	ND	Acceptable	ND	Acceptable		
Le Mamoul à Prudhommat	134 (02/06)	123 (12/06)	127 (16/06)	Acceptable		
La Tourmente à St Denis les Martels	333 (02/06)	429 (12/06)	362 (16/06)	Entre 500 et 600 (26/06)		
La Sourdoire à Vayrac	151 (02/06)	166 (12/06)	372 (16/06)	350 (26/06)		

ND : donnée non disponible