



**PRÉFET  
DU LOT**

Liberté  
Égalité  
Fraternité

# Note de situation hydrologique n°2022-13 dans le département du Lot observée le 15 août 2022

Cahors, le 16 août 2022

## Météo et situation hydrologique

### Lame d'eau radar du 9 au 15 août 2022

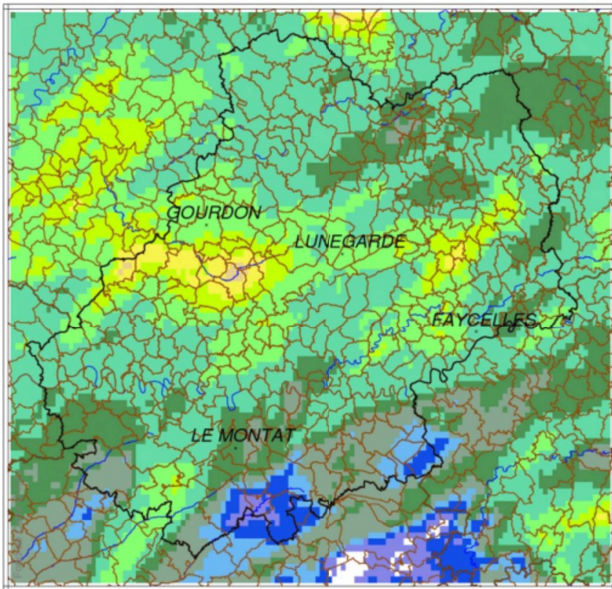

Après un temps sec jusqu'au 13 août, les orages du 14 et 15 août ont apporté de faibles précipitations à Gourdon et Lunegarde (21/22 mm), au Montat et à Maurs (5/6 mm et à Lauzerte (1 mm).

A partir de ce mardi des précipitations sont attendues, via des orages localisés, de 20 à 40 mm voire plus.

D'après Météo-France, les températures reviennent à des niveaux de saison et repartent à la hausse la semaine prochaine.

Les ETP vont retrouver des valeurs de 3/5 mm/jour.

Sur les bassins arrosés par les pluies orageuses des 14 et 15 août, on observe un léger répit de la baisse des débits qui restent cependant à des niveaux faibles. Certains cours d'eau amorcent déjà une baisse des débits ; par exemple le Bervezou était à 67 l/s le 14/08 et 50 l/s le 15/08.

## Limitations des usages

Un arrêté préfectoral limite les prélèvements dans le département sur les bassins ou cours d'eau suivants :

	Bassin versant ou cours d'eau		Niveau de gravité de l'étiage
Bassin du QUERCY BLANC	1-1	Séoune	<b>Crise</b>
	1-2	Petite Barguelonne	<b>Crise</b>
	1-3	Lendou	<b>Crise</b>
	1-4	Grande Barguelonne	<b>Crise</b>
	1-5	Lupte	<b>Crise</b>
	1-6	Lemboulas	<b>Crise</b>
	1-7	Lère, Douvre, Glaich et Cande	<b>Crise</b>
Bassin du LOT	2-2	Thèze	<b>Alerte</b>
	2-3	Vert Amont	<b>Crise</b>
	2-4	Vert Aval et Masse	<b>Crise</b>
	2-5	Affluents du Lot (sauf Thèze, Vert, Vers et Célé)	<b>Crise</b>
	2-6	Vers, Rauze et Sagne	<b>Crise</b>
	2-7	Célé	<b>Alerte renforcée</b>
	2-8	Bervezou, Drauzou, Enguirande, St Perdoux et Veyre	<b>Crise</b>
Bassin de la DORDOGNE	3-2	Céou, Bléou et Ourajoux	<b>Crise</b>
	3-3	Marcillande, Melve, Relinquièrre, Lizabel et ruisseau de Laumel	<b>Crise</b>
	3-4	Tournefeuille	<b>Crise</b>
	3-5	Borrèze	<b>Alerte</b>
	3-6	Alzou, ruisseau d'Aynac et Ouyse	<b>Crise</b>
	3-7	Tolorme	<b>Crise</b>
	3-8	Bave	<b>Crise</b>
	3-9	Mamoul	<b>Crise</b>
	3-10	Cère	<b>Vigilance</b>
	3-11	Tourmente	<b>Crise</b>
	3-12	Sourdoire et Maumont	<b>Crise</b>

Les mesures en vigueur peuvent être consultées sur le site Internet PROPLUVIA à l'adresse suivante : <http://propluvia.developpement-durable.gouv.fr>.

Cours d'eau Point de mesure	Débits seuils (l/s)				Débits moyens journaliers (l/s)				
	vigilance	alerte	alerte renforcée	crise	17/07	24/07	31/07	07/08	15/08
La Barguelonne à Valence (82)	120	90	50	20	45	10	1	1	ND
La Petite Barguelonne à Lebreil	120	70	45	20	22	19	14	12	14
Le Lendou à Saint Laurent Lohmie	100	60	30	20	7	3	2	0	0
La Gde Barguelonne à C.Montratier	60	35	20	10	8	7	7	9	18
Le Lemboulas à Lafrançaise (82)	100	80	50	20	40	16	18	11	14
La Lupte à Castelnau Montratier	70	45	25	15	0	0	0	0	0
La Lère réalimentée à Réalville (82)	120	100	50	20	100	109	14	12	58
Le Lot à Cahors (en m³/s)	12	11	9,5	8	19	19	15,5	14,4	15,2
La Thèze à St Martin le Redon	120	100	70	30	80	90	72	70	81
Le Vert à Labastide du Vert	130	110	90	60	73	59	49	26	37
Le Célé à Orniac	1500	1200	950	800	1 760	1 470	1 300	1 030	1 040
Le Célé à Figeac	1000	800	750	630	1 480	1 150	1 060	829	957
Le Bervezou à Longuecoste	130	110	90	60	50	46	38	31	50
Le Céou à Salviac (Jardel)	160	128	90	60	44	19	1	0	0
Le Céou à Concorès (Tourriol)	150	70	45	25	7	4	4	2	ND
La Bave à Frayssinhes	450	360	270	180	436	356	286	173	308
La Borrèze à Lachapelle-Auzac	250	200	150	100	280 (15/07)	250	223	189	199
La Cère à Bretenoux (en m³/s)	3	2,4	1,8	1,2	2,93	2,9	3,99	3,42	3,13
La Dordogne à Carennac (en m³/s)	16	16	14	12,8	49	48,1	29,5	22,5	22,1
La Sourdoire à La Chapelle aux Saints	25	15	10	5	30	33	27	6	63

ND : donnée non disponible  
\* : valeur instantanée

Cours d'eau Point d'observation	Débits instantanés (l/s)					
	11/07	18/07	25/07	01/08	08/08	16/08
La Séoune à Bagat en Quercy (ONDE)	0	0	0	0	0	0
Le Lemboulas à Castelnau-Montratier (l/s)	5	2	2	0	0	0
Le Vert au plan d'eau de Catus	72	47	47	43	0	ND
Le Saint Matré à Grézels	20	10	5	2/3	< 1	ND
Le Vers à Vers	80	70	60	30/50	30/40	ND
Ruisseau d'Aynac à Aynac	15/20	15	10	05/10	0	ND
La Germaine à Groléjac	143 (10/07)	78 (15/07)	83 (22/07)	85 (29/07)	77 (05/08)	69 (12/08)
La Melve à St Cirq Madelon	37 (10/07)	30 (15/07)	20 (22/07)	17 (29/07)	8 (05/08)	7 (12/08)
Le Tournefeuille à Lamothe-Fénelon	6 (08/07)	2 (15/07)	1 (22/07)	0 (29/07)	0 (05/08)	/ (12/08)
Le Tolerme à Sénailac-Latronquière	80	60	31	< 31	17 < < 31	ND
Le Mamoul à Prudhommat	34 (08/07)	16 (15/07)	18 (22/07)	12 (29/07)	9 (05/08)	9 (12/08)
La Tourmente à St Denis les Martels	83 (08/07)	45 (15/07)	43 (22/07)	28 (29/07)	14 (05/08)	10 (12/08)
La Sourdoire à Vayrac	63 (08/07)	23 (15/07)	21 (22/07)	17 (29/07)	7 (05/08)	1 (12/08)